

アメリカで急速な発展をしている超高輝度LEDの技術を搭載した、美容機器

### “Beam on”

LEDは信号灯、イルミネーション、静脈認証等に多く使用されている安全な光です。

Beam onの超高輝度近赤外線は主に、筋肉を弛緩させることで痛みを緩和したり、皮膚・骨を透過し、血管や筋肉に吸収することによって血流を増加させます。

また、その血流増加が1～2時間維持されることがわかっています。

創傷の治癒、血管・骨の新生を促進させる事も知られています。

心地よい振動と共にあたたかく癒しを与えながら行える最新美容機器です。



Beam on

歯や口元のコンプレックスを解消する為には普段のケアだけではなく、専門家にケアしてもらう事が一番の近道。

この度従来の歯科の治療に加え、口元からお顔までの気になるお悩みに対してリラックスしながら心地よく気持ちいいと感じていただける最新のケアメニューをスタートします。

### 口元からエイジングケアをはじめませんか？

当院では最新ケアメニューにより皆様の健康と美をサポートします

医療法人 社団 研整会

西新宿歯科クリニック

〒160-0023 東京都新宿区西新宿4-3-13-3F

HP <http://www.nishishinjuku-dc.com/>

TEL 03-3373-6363

Fax 03-6908-3636



デンタルエステ



# デントルエステメニュー表

## リップエステ

20分 ¥3150 (口元ケア)

## スマイルセラピー

30分 ¥5250

(リップエステと近赤外線)

## フェイシャルセラピー

60分 ¥12600

(リフトアップ 保湿)

<こんな方におすすめ>

唇がかさかさする 唇があれやすい  
皮がむける 唇のくすみ 色素沈着等

<こんな方におすすめ>

唇と同時に顔の堅くなってしまった筋肉をほぐし  
リフトアップします。  
目元や法令線 むくみ 二重あごに効果的です



赤色LED



近赤外線

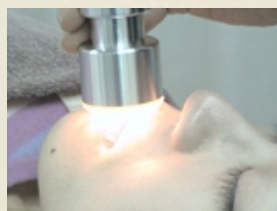

黄色LED



プラセンタ配合リップ

右側のみ リップエス  
テと近赤外線をしていま  
す。ほほの周りがすっき  
りし口角が上がっている  
のがわかります。



クレンジング  
ブラシ洗顔

赤色LED

首から顔全体へ近赤外線  
でリフトアップ

黄色LED

お仕上げ

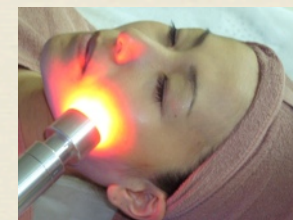

## オプション

(ダイヤモンドピーリング)

¥2100 (3ヶ月以内)

## 近赤外線

10分 ¥2100 (顔全体のリフトアップ)

フェイシャルで慣れた方は

ピーリング3150円オプションも可能